

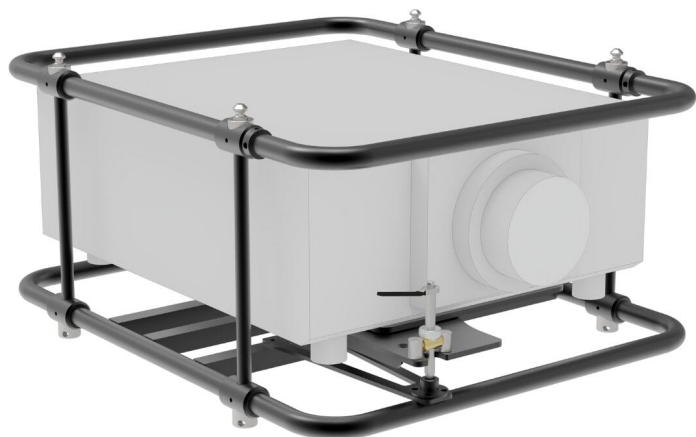

## KALIBRO, TELAIO PER VIDEOPROIETTORI PT 21K E SIMILI

**CODICE:** 17461



<b>Materiale</b>	Acciaio e Alluminio
<b>Dimensioni</b>	66x73x39 cm
<b>Peso</b>	20 kg
<b>Beccheggio</b>	+/-3°
<b>Rollio</b>	+/-3°
<b>Rotazione</b>	+/-5°

---

**Categorie:** [Kalibro](#)

### Telaio con microregolazioni per sostegno sospensione videoproiettori Panasonic DZ21K

Struttura robusta, resistente e ingegnerizzata per proiezioni in stacking. Grazie alle sue micro-regolazioni sui tre assi, mediante apposite chiavi a cricchetto, si ottiene sempre una ottimale messa a fuoco e centratura dell'immagine.

*\*Compatibile per le serie di videoproiettori:*

*Panasonic PT-DZ21K*

*Panasonic PT-RZ21K*

*Panasonic PT-RZ12K*

*Panasonic PT-RQ22K*

*Panasonic PT-RQ13K*

*Panasonic PT-RS20K*

*Panasonic PT-RS11K*

*Panasonic PT-DS20K*



Panasonic PT-DZ16K

Panasonic PT-DW17K

### Stacking

OMOLOGATI FINO A 3 GABBIE IN STACKING

*Massimo da terra:* fino a tre gabbie

*Massimo da soffitto:* fino a due gabbie

### Regolazioni

3 punti di regolazione

2 sistemi di regolazione del rollio e beccheggio

1 sistema di regolazione della rotazione

### Caratteristiche

Prolunga della barra removibile

K-TILT per aggancio su americana

Golfari per aggancio a catena

Sistema con aliscaff per montaggio portrait e floor

### Compatibilità

Anche con gabbie di aziende terze



[RICHIEDI UN'OFFERTA](#)

x

**RICHIEDI UN'OFFERTA**

Nome \*

Cognome \*



Azienda \*

Email \*

Messaggio \*

Ho letto l'informativa sulla Privacy Policy e autorizzo il trattamento dei dati personali (\*)

[Leggi la nostra Privacy Policy](#)

Invia

x



# GALLERY

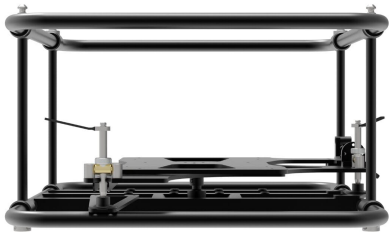
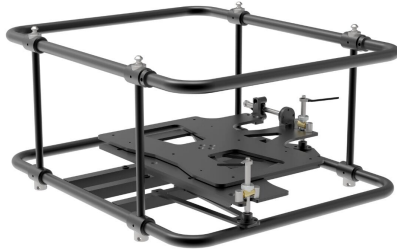
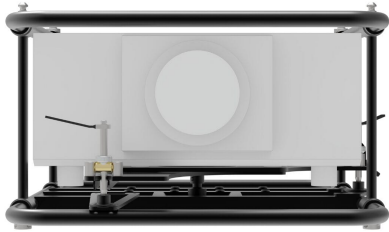

**TEST CERTIFICATE**  
CERTIFICATO DI PROVA

REGISTRATION No. 1295  
 NOME IN REGISTRAZIONE: **System of rigging cages for mounting of video projectors**

PRODUCT: **L1000, P23K, L25K**  
 MODEL: **L1000, P23K, L25K**

TRADE MARK: **EUROMET**  
 MARCHIO COMMERCIALE: **EUROMET**

APPLICANT: **Z.A. BRODOLINI 408 - 60025 LORETO (AN)**  
 REQUISITO: **EUROMET SRL**  
 MANUFACTURER: **Z.A. BRODOLINI 408 - 60025 LORETO (AN)**  
 CONTRIBUENTE: **Z.A. BRODOLINI 408 - 60025 LORETO (AN)**

**TEST RESULTS / RISULTATO DELLE PROVE**  
 A sample of above product was found to be in compliance with the Technical specification(s) / standard(s) listed below. / Un campione del prodotto specificato è stato provato ed è risultato conforme alle norme / specifiche tecniche qui sotto indicate.

**TEST DETAILS / Dettagli delle prove**

TEST REPORT	DATE	TECHNICAL SPECIFICATIONS / STANDARDS
RAPPORTO DI PROVA	DATA	SPECIFICHE TECNICHE / NORME DI RIFERIMENTO
AE18-020817-01	2018/02/22	IEC 60950-2014 - Clause 29.7 IEC 60950-2-2014-AMDC1:2009-AMDC2:2013 - Clause 4.2.10 IEC 62568-2:2014 - Clause 8.7

PRIMA EMISSIONE: 2018/02/27  
 EMENDAZIONE COMMENTI: 2018/02/27

*IMQ*

The Test Certificate is the result of testing a sample of the product submitted, in accordance with the provisions of the specified Technical Specifications. It is issued on the basis of the test results obtained and does not constitute a warranty. It is subject to the conditions of use and does not cover the use of the product for purposes other than those specified. The Test Certificate is valid only for the product and the sample tested. It does not constitute a warranty for the product. The Test Certificate is valid only for the product and the sample tested. It does not constitute a warranty for the product. The Test Certificate is valid only for the product and the sample tested. It does not constitute a warranty for the product.

IMQ S.p.A. via Salaria 1000 | 00198 Roma (RM) | Tel. +39 06 574911 | www.imq.it

